SENSOR PASTA e SENSOR BLOCK

SENSOR PASTA e SENSOR BLOCK non contengono sostanze tossiche e pertanto non sono soggetti a registrazione ministeriale.

FORMULAZIONE

Esca virtuale in pasta o in matrice paraffinica per operazioni di monitoraggio della presenza murina:

- Esche PASTA da 20 g / cad. contenute in bustine in carta alimentare, colore avorio, aroma fruttato
- Esche BLOCK da 20 g, colore avorio, aroma fruttato

La composizione bilanciata di zuccheri, carboidrati, proteine, oli e grassi permette a SENSOR PASTA e a SENSOR BLOCK di non risentire della competizione con altre potenziali fonti di alimento che dovessero essere presenti nei luoghi oggetti del monitoraggio.
Le esche SENSOR contengono una sostanza chimica priva di tossicità intrinseca in grado di illuminarsi se esposta ad una fonte di raggi UV, caratteristica che permette un'agevole identificazione di eventuali frammenti dispersi dai roditori nei loro spostamenti.

INFESTANTI BERSAGLIO

SENSOR PASTA e SENSOR BLOCK sono caratterizzati da una elevata appetibilità, vengono facilmente consumati da tutte le specie di roditori comunemente rinvenibili nei nostri ambiti: *Rattus norvegicus* (ratto grigio), *Rattus rattus* (ratto nero dei tetti), *Mus musculus* (topolino domestico).

AMBIENTI D'USO

SENSOR PASTA e SENSOR BLOCK sono particolarmente idonei all'impiego in tutti i luoghi di preparazione, somministrazione, confezionamento e stoccaggio degli alimenti o di conservazione delle materie prime utilizzate per la produzione di derrate.
L'utilizzo di SENSOR PASTA e SENSOR BLOCK consente di mantenere, nell'area presidiata, una efficace rete di monitoraggio senza le preoccupazioni derivanti dall'impiego di esche contenenti sostanze rodenticide. Per le sue caratteristiche, questa esca virtuale permette di eseguire un efficace monitoraggio come previsto dai protocolli H.A.C.C.P. e di contribuire alla gestione integrata degli infestanti.

ATTREZZATURE

L'esca deve essere inserita in un contenitore appropriato, protetta dagli agenti atmosferici e dalla dispersione nell'ambiente.

CONSIGLI DI UTILIZZO

Dopo aver ispezionato la zona infestata, creare dei punti-monitoraggio nei pressi dei più probabili punti di entrata dei roditori e nei luoghi ritenuti più favorevoli all'annidamento.
Nel momento in cui il monitoraggio evidenziasse il consumo di SENSOR PASTA / SENSOR BLOCK, è possibile intervenire con esche derattizzanti, se consentite nella specifica situazione, o con altre forme di controllo (ad es. trappole a colla, a cattura multipla ecc.), nella parte dello stabilimento, del magazzino, dell'edificio ove il monitoraggio ha evidenziato la presenza degli infestanti. Terminata la fase di derattizzazione attiva si procede al ripristino della rete di monitoraggio e alla rimozione delle esche tossiche.

NOTE

Si precisa che il prodotto, pur basato su materie prime commestibili, non è destinato né all'alimentazione umana né a quella animale. Non contaminare persone e animali, alimenti, bevande e recipienti ad essi destinati. Conservare nel contenitore originale.
Il produttore non assume responsabilità alcuna nei confronti di terzi. Chi utilizza il prodotto è responsabile anche nei confronti di terzi.
Pubblicazione riservata alle seguenti categorie professionali: agronomi, disinfestatori professionali, igienisti, medici, biologi, parassitologi, veterinari e – in generale – ai laureati in discipline scientifiche.

Codice scheda: RE.008-14.09.2019





SPECIE BERSAGLIO



DESTINAZIONE D'USO



PRODOTTI CORRELATI



AEGIS MOUSE



ALIMENTA AIR



ALIMENTA FREE



ALIMENTA DUPLEX



ALIMENTA RAT



ALIMENTA SIMPLE



ALIMENTA SIDE

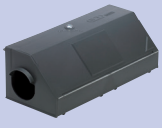

ECORODENT 9300



Etichetta
bianca-rossa

INDIA INDUSTRIE CHIMICHE SRL VIA SORGAGLIA, 25 – 35020 ARRE (PD)
T. +39 049 807 61 44 | E. INFO@INDIACARE.IT | WWW.INDIACARE.IT